Kunst er meget andet end et maleri

Dette efterår har for Carsten været væsentlig anderledes end normalt,
da han har valgt ikke at afholde separatudstillinger.
Det har i stedet givet plads til andre spændende projekter, der alle har med kunst at gøre.

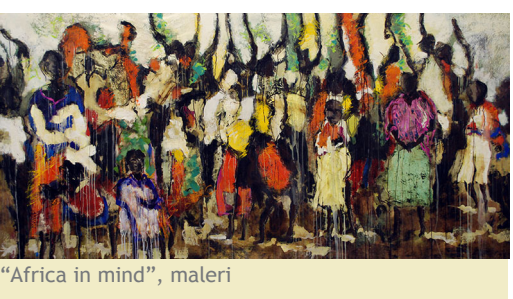
"Africa in mind", maleri

Fra Industrimuseet i Horsens

"Africa in mind", litografi

Kunst for Afrika

Et samarbejde med ulandsorganisationen ADRA

Ved at donere et stort maleri, "Africa in mind" på 130 x 260 cm samt 360 stk. litografier, der udspringer af maleriets motiv, har Carsten indledt et storstilet projekt, hvor han i samarbejde med ADRA ønsker at bygge en lille landsby i Burundi til hjemvendte flygtninge. Et meget konkret projekt, hvor pengene realiseres gennem udlejning og auktion over det store maleri, salg af litografierne samt bortlodning af endnu et maleri. Flygtningefamilierne bygger selv med og får sammen med de nye huse også såsæd, hakker, frugttræer, køkkengrej og et kursusforløb, der skal hjælpe dem til et bedre høstudbytte.

"Hvis min kunst kan løfte en halv million kroner, og jeg på den måde er den direkte årsag til at kunne skabe en lille landsby på 40 huse med nødvendige landbrugsredskaber, undervisning mm. et sted i Burundi i det sydøstlige Afrika, så ville det være en lykkefølelse for i hvert fald mig og forhåbentlig også for de berørte familier i Afrika.
Jeg er en af de relativt få kunstnere i Danmark der har gjort en god levevej ud af kunsten. Jeg har rigeligt selv, og kan ikke spise mig mere end mæt. Jeg tænker, at det er nu, det går mig godt, og derfor er det også nu, at det gerne må smitte af på andre - helt andre."

Carsten oktober 2010

Har dette vagt din interesse og/eller står du og mangler en unik og personlig julegave, der samtidig støtter et godt formål, så læs mere i de vedhæftede filer - ligesom du kan se et lille indslag fra TV2 om produktionen af litografierne på Industrimuseet i Horsens: http://www.tv2regionerne.dk/?id=571220&r=7. (Kommer sidst i indsalget)

Brisbane, Australien

Det første maleri er kommet til Australien:
"Nólsoy", Færøerne, 2010, 100 x 130 cm.

Australien

Om at være åben overfor de muligheder man møder på sin vej

Denne sommer har budt på et nyt spændende bekendtskab med dansk – australieren Niels Ross-Teigan. Niels´ hjerte banker varmt for både billedkunst og musik. Dette spændende møde blev til mange timer med hyggelig sommer-snak og projektudvikling. Niels har været så åben og gæstfri, at han har inviteret os til sin hjemby, Brisbane i Queensland, Australien.
Derfor arbejder vi alle nu på at kunne opsætte en spændende udstilling med Carstens kunst. En udstilling som måske viser sig at blive til et større kulturelt tiltag? Vi satser på at besøge Australien og sætte en udstilling op i april 2012. Men foran os ligger naturligvis et kæmpearbejde. Selvfølgelig for Carsten med at skabe kunsten, men også med at finde den rette platform (bl.a. et velegnet og velrenomeret galleri) til præsentationen i Brisbane og evt. Sydney. Og ikke mindst et større logistisk arbejde – for der er godt nok pludselig langt til Australien, når tingene begynder at tage form.
Sammen er vi parate "to go for it" og gribe de mange udfordringer et noget tilfældigt sommer-møde kan føre med sig.

Carsten og Kristian fotograferet i Silkeborg

Land

At spille malerier

Så lykkedes det! Samarbejdet om og udviklingen af det store "Land" projekt har i de sidste par år været på vågeblus. Men nu har Arbejdernes Landsbank set potentialet i dette projekt og indgår som en spændende økonomisk samarbejdspartner.
Udgangspunktet er Carstens 9 store landskabsmalerier (udført som udsmykningsopgave til kantinen i Jyske Finans 2005) – alle ledsaget af hans digte. Vores gode ven, musikeren Kristian Lilholt blev inspireret af disse malerier og digte og komponerer så musik og sang dertil.
LAND projektet er nu udviklet til et kunstnerisk Danmarksportræt i maleri, musik, sang, film og ord. En eksklusiv "pakke" bestående af en CD med sangene, en DVD med film tilknyttet de enkelte sange samt endelig en bog, der i ord og billeder fortæller om malerierne, digtene, sangene, projektets tilblivelse og historie, samt en række mennesker, der fortæller om deres tanker og syn på Danmark i relation til teksterne og sangene.
For Carsten og Kristian er det er en stor glæde, og det bliver en ditto udfordring, nu at kunne arbejde målrettet med projektet, der har deadline medio november 2011.
Arbejdernes Landsbank skal bruge ca. 20.000 eksemplarer til internt brug, men derefter vil LAND også blive offentligt tilgængeligt.
Du kan læse mere i vedhæftede artikel fra Midtjyllands Avis d. 27. november.

"Hamlets opgør med moderen" 2010, 150 x 200 cm.

Shakespeare´s Hamlet

Kunstnergruppen FuFo arbejder med renæssancen

Siden FuFo havde sin første udstilling på KunstCentret Silkeborg Bad for 2 år siden, har de 5 kunstnere - under Leo Tandrups karismatiske ledelse - arbejdet videre med et nyt projekt. Gennem de sidste 2 år er Shakespeare´s skuespil Hamlet blevet debatteret og fortolket.
En række scener i skuespillet er udvalgt til fortolkning som maleri.
Fufogruppen består - udover Carsten - af kunstnerne Karen T Christensen, Jørgen Steinike, Lars Bang og Sigrun Gunnarsdottir.
For den enkelte kunstner er det en kæmpe udfordring at forholde sig figurativt til en historisk periode, der ligger 500 år tilbage. Resultaterne, som Leo ikke nødvendigvis bifalder, men som ved hans kritiske kommentarer bringer processen videre, udfordrer talentet.
Foreløbig er det vedtaget at udgive en bog med skuespillet, de nye malerier og uddybende tekst af Leo Tandrup. Måske vi også får malerierne at se på en udstilling?
I øvrigt flytter udstillingen fra KunstCentret Silkeborg Bad "2 mennesker mødes" til Frederikshavn Kunstmuseum 20. august - 2011. Denne gang suppleret med nye parafraser over Marias bebudelse af Leonardo Da Vinci

"Af jord".Tripticon 2002, 150 x 120 cm

Årets kunstner

"Eksistens" på Løgumkloster Refugium

Løgumkloster Refugium har valgt Carsten som årets kunstner 2010 – 2011. Dette betyder, at han udstiller en række af sine eksistentielle værker på refugiet fra denne weekend og frem til ca. 1. marts. Endvidere vil flere af værkerne blive trykt i refugiets årsskrift, der udkommer i løbet af 2011.
Om sine eksistentielle billeder siger Carsten: "En livsholdning hvor individets stillingtagen spiller en altafgørende rolle. Kan et afsluttet filosofisk- videnskabeligt system, der redegør for alle tilværelsens forhold overhovedet finde sted ? Står eksistens ikke over enhver videnskabelig erkendelse, også psykologisk og biologisk ?
Ind i mellem er det vigtigt for mig at tumle med livets helt store og åbne spørgsmål. Hvem er vi, hvor kommer vi fra, og hvad er i det hele taget meningen med livet."

Her nederst på mailen kan I se Carstens udstillingsplan for næste år – en plan, der løbende vil blive opdateret.

Det er ikke engang 1. december, og sneen daler romantisk ned, som vi alle drømmer om på en juleaften. Så selvom det måske er lidt tidligt vil vi begge ønske jer alle **en rigtig glædelig jul og de bedste ønsker for et udfordrende 2011,** hvor der forhåbentlig også kan blive rum for nærvær og fordybelse midt i vor ofte stressede hverdag.

Karin Frank Kristiansen

Ønsker du ikke længere at modtage nyhedsbrev m.m. fra Billedkunstner Carsten Frank, kan det afmeldes på mail til: karinspostbox@gmail.com eller via hjemmesiden www.carsten-frank-update.dk

27/11 2010 - 1/3 2011: Årets Kunstner 2010/11: Løgumkloster Refugium.
Carsten udstiller sine "Eksistentielle" malerier.

27/11 - 23/12:
Juleevent
Galleri NB, Roskilde.
Malerier af husets kunstnere til kr. 4.000. Carsten deltager med 4 nye Færø malerier. Normalpris kr. 7.500,-

4. - 30/12:
Juleevent
Galleri NB, Viborg.
Malerier af husets kunstnere til kr. 4.000. Carsten deltager med 4 nye Færø malerier. Normalpris kr. 7.500,-

22/1 - 26/2:
Relikvie Mortum ver. 2.0
Galleri NB, Roskilde. Sidste års "kisteudstilling" i Viborg flytter til Roskilde.

6/5 - 16/6: Galleri Dørflinger, Randers.
Carstens første separatudstilling i Randers.

20/8 - 2/10:
"2 mennesker mødes", Frederikshavn Kunstmuseum.
FuFo´s udstilling fra Kunstcentret Silkeborg Bad flytter til Frederikshavn

26/8 - 25/9:
Bavnehøj Mølle, Grenå.
Carsten og Kàri Svensson udstiller sammen i Grenå Kunstforening.

NOV DEC 2011 JAN MAJ AUG